

---

# DTID

DIRETORIA DE TECNOLOGIA, INFORMATICA E  
DOCUMENTAÇÃO

2024

# QUEM SOMOS?

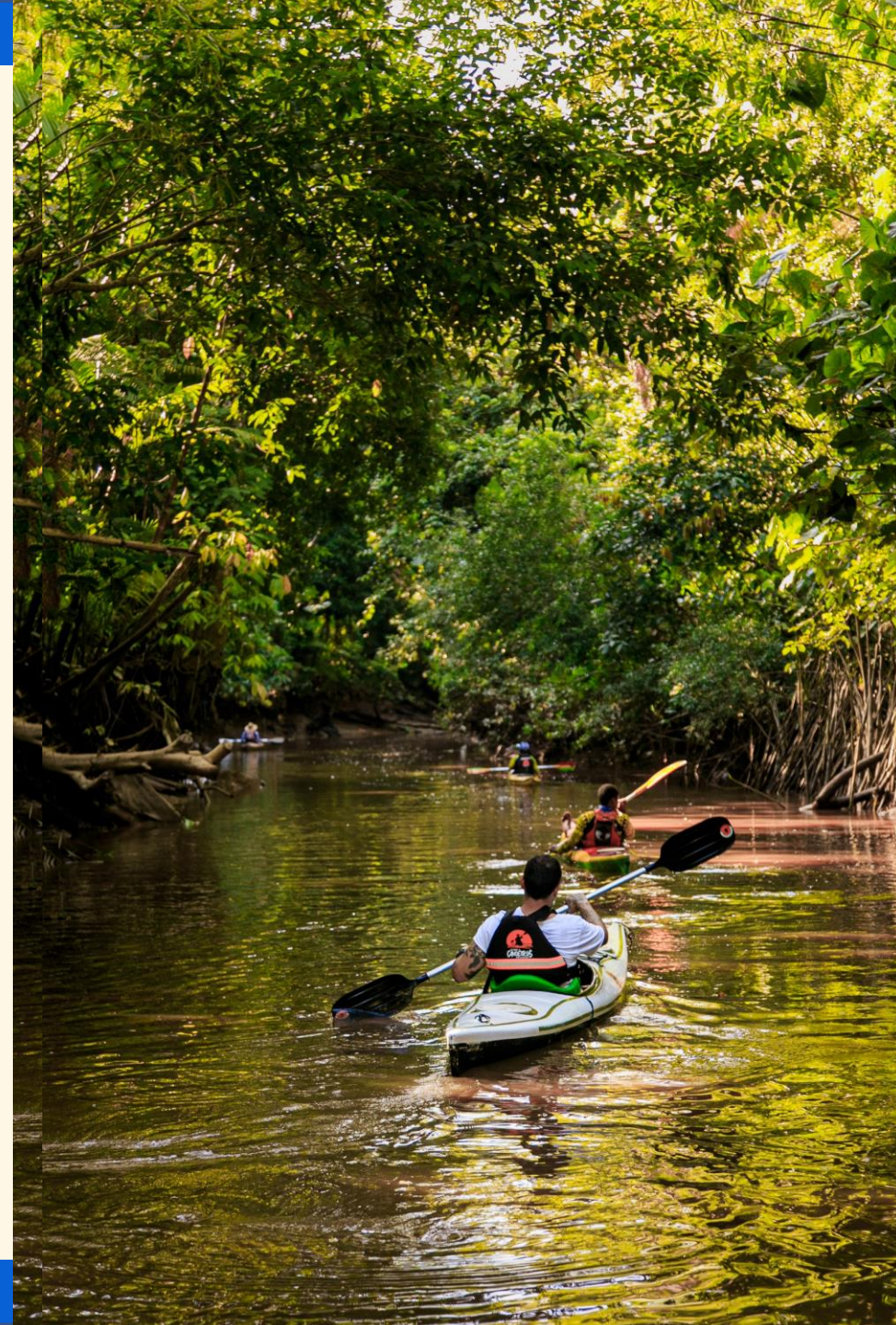



Somos aqueles que  
consertamos seus  
computadores.

**Mas não apenas isso!**



# Organograma

**ANDRÉ GODINHO**  
DIRETOR

**BRENDA MORAES**

Coordenação de  
Documentação e Arquivo

**SERGIO QUEIROZ** - Gerente de Atendimento e Protocolo  
**JANAINA ARAÚJO** - Gerente de Arquivo  
**JOSÉ JUNIOR** - Assistente de gestão em turismo  
**SILVIA AVELINO** - Assistente de gestão em turismo  
**LARISSA FERNANDES** - Estagiária

**NORTHON NEVES**

Coordenação de  
Tecnologia e Informática

**ODIVALDO FERREIRA** - Gerente de Banco de dados, desenvolvimento de sistema e internet  
**VALDINEY RIBEIRO** – Analista de sistemas  
**ANA CLARA HOLANDA** - Estagiária

**ANDERSON LORHAN**- Gerente de Rede e Suporte ao Usuário

**DIMMY LIMA**: Analista de sistemas  
**LUIZ HENRIQUE**: Analista de sistemas  
**LIZANDRA FRAZÃO** - Estagiária

# DIGITALIZAÇÃO DO ARQUIVO DO REDUTO

O atual contrato com PRODEPA não atende as reais necessidades de digitalização. Já identificamos uma empresa que atende outras secretarias do Estado, como o próprio acervo especial do CENTUR, para adesão do contrato para realizar o tratamento devido ao nosso arquivo.

- Escanemaneto com assinatura digital
- Tratamento e classificação do arquivo
- Regras de temporalidade de documentos
- Busca fácil por palavras contidas em qualquer documento

# PLANO DE AÇÃO INTERNO

Coordenação de Tecnologia e Informática

RETOMADA DA TELEFONIA NO PRÉDIO, com reestabelecimento das linhas tefonicas (DAFI) e manutenção na central telefonica para funcionamento do ramais. + TELEFONIA MÓVEL

ATUALIZAÇÃO E SISTEMATIZAÇÃO DO INVENTÁRIO para tomada de decisões.

- substituição e aquisição de máquinas e periféricos
- aquisição de licenças antivirus
- assinatura de pacote Windows Office para todos os

servidores, incluindo Power BI

- Windows Server, Auto Cad, Adobe, Firewell, Nuvens de armazenamento, etc

SETOR	Supervisor	Nº	Tip	NP Gabinete	Nº de Série	Nome da Máquina	Marca	Memória	Processador	Marca do Monitor	NP Monitor	Nº de Série Mon			OFFICE 365	OFFICE 2024
GABINETE	Secretário de Estado	1	Desktop	PGE							PGE		OK	SEM NOBREAK		
	Chefe de Gabinete	2	Desktop	##	BRJ430287N	SETUR-GABS-287N	HP	3278	AMD	HP	##	BRG43302RP	OK	NOREAK SIM		
	Secretário de Gabinete	3	Desktop	2128	BRG150FMBT	SETUR-GABS-FMBT	HP - PARATUR	4 GB	IS	HP - PARATUR	2100	BRG1380V49	OK	SEM NOBREAK		
	Assessora	4	Notebook	00088	DPC212836	SETUR-ASCOM2836	DEBBOOK	4GB	IS	##	##	##	OK			
	Gerente	5	Notebook	00020	DPC218168		DEBBOOK	4GB	IS	##	##	##	OK			
		6	Desktop	000136	1A87487ON	MONTI-87ON	POSITIVO	4 GB	IS	POSITIVO	000202	SA1387MON	OK	NOREAK SIM		
		7	Desktop	000197	1A896CK6A	MARKETING-CK6A	POSITIVO	4096	IS	POSITIVO	000205	SA13X419	OK			
		8	Desktop	1973(paratur)	L1C17GM	SETUR-MONT-17GM	LENOVO	4096	IS	LENOVO	002433	VFW 1417	OK	NOREAK SIM		
		9	Notebook	00000	DPC212838		DEBBOOK	4 GB	IS	##	##	##	OK			
		10	Desktop	000114	1A896CK55	SETUR-MON-CK55	POSITIVO	4 GB	IS	POSITIVO	000174	SA102M17	OK	SEM NOBREAK		
	Coordenador	11	Notebook	00088	DPC212804	SETUR-NUCI-2804	DEBBOOK	4 GB	IS	##	##	##	OK			
		12	Notebook	00087	DPC212802	SETUR-NUCI-2802	DEBBOOK	4 GB	IS	##	##	##	OK			
		13	Desktop		BRG150FMBF9	SETUR-NUCI-FMDD	HP - PARATUR	4 GB	IS	HP	2083	BRG1420QJY	OK	SEM NOBREAK	GLPI OFF	
		14	Notebook	000095	DPC218152	-	DEBBOOK	4 GB	IS	##	##	##	OK		GLPI OFF	
NUJU	Coordenador	15	Desktop	PGE			DATEN				PGE		SEM PC			
		16	Notebook	00104	DPC218149		DEBBOOK	4 GB	IS	-	##	##	OK	SEM NOBREAK		
		17	Notebook	00105	DPC212805	SETUR-NUCI-2802	DEBBOOK	4 GB	IS	##	##	##	OK			
		18	Desktop	000154	1A874876H	SETUR-GMAP-876H	POSITIVO	4 GB	IS	HP - PARATUR	2086	BRG13380V4X	OK	NOREAK SIM		
		19	Desktop	##	08230717003357	SETUR-SECAD-3357	BEL INFO	8 GB	IS	LG	##	308AZAL54816	OK	NOREAK SIM		
	Secretário adjunto	20	Desktop	000223	1A896CKR9K	PRODETUR-CP9K	HP	4 GB	IS	POSITIVO	000113	SA138ZMY	OK	SEM NOBREAK		
	Secretaria de Diretoria	21	Desktop	##	BRJ4373TQT	SETUR-SECAD	HP	8 GB	IS	HP - PARATUR	2090	BRG1420QJN	OK	NOREAK SIM		
	Assessora	22	Notebook	Acer									OK			
	Estagiária	23	Desktop	PGE	01011883010067	DESKTOP-LJUGLQA	DATEN				PGE		OK	SEM NOBREAK		
	Coordenadora	24	Desktop	000108	1A8748L83	PEOTUR-4L83	POSITIVO	4 GB	IS	POSITIVO	000233	S1138ZCX	OK	SEM NOBREAK		OFFICE 2024
		25	Desktop	##	BRJ4373TQQ	SETUR-NATI-3TQQ	HP	4 GB	AMD	HP	##	BRG42709R1	OK	NOREAK SIM		OFFICE 2024
		26	Desktop	2138	BRG150FMBH5	SETUR-NATI-FMBH5	HP - PARATUR	4 GB	IS	HP	##	BRG43302R2R	OK	NOREAK SIM		OFFICE 2024
		27	Desktop	2147	BRG150FMBF3	SETUR-NATI-FMBF3	HP - PARATUR	4 GB	IS	HP - PARATUR	2102	BRG1380V4H	OK	NOREAK SIM		OFFICE 2024
		28	Desktop	000232	1A896CKN34	SETUR-CPPT-CN34	POSITIVO	4 GB	IS	POSITIVO	000133	SA137X265	OK	NOREAK SIM		OFFICE 2024
DAFI		29	Desktop	000132	1A8748P2L	PRODETUR-4P2L	POSITIVO	4 GB	IS	##	##	##	OK	SEM NOBREAK		OFFICE 2024
	Diretor	1	Desktop	##		SETUR-DAFI-3629	BEL INFO	8 GB	IS	LG	##	308AZM20659	OK	NOREAK SIM		
	Secretaria de diretoria	2	Desktop	183	1A8748Q20	SETUR-DAFI-8Q20	POSITIVO	4 GB	IS	HP - PARATUR	2086	BRG1420R99	OK	SEM NOBREAK		
	Gerente	3	Desktop	000173	1A896CF9A	SETUR-GQUA-CF9A	POSITIVO	4 GB	IS	POSITIVO	000151	SA1387L1P	OK	SEM NOBREAK	GLPI OFF	
		4	Desktop	000124	1A8748K4J	PRODETUR-8K4J	POSITIVO	4 GB	IS	POSITIVO	000125	SA138877K	OK	SEM NOBREAK		
	Coordenador	5	Desktop	000164	1A896CK40	SETUR-DAFI-CK40	POSITIVO	4096	IS	POSITIVO	000228	SA138807H	OK	NOREAK SIM		
	Gerente	6	Desktop	000201	1A8748U9J	PEOTUR-4U9J	POSITIVO	4 GB	IS	HP	##	BRG427077M	OK	NOREAK SIM		
		7	Desktop	000152	1A896CK1R	SETUR-COFI-CM1R	POSITIVO	4 GB	IS	POSITIVO	000190	SA138ZV1K	OK	NOREAK SIM		OFFICE 2024
	Estagiário	8	Desktop	000298	1A8748P7A	SETUR-COFI-6P7A	POSITIVO	4096	IS	ADC	000207	ABO19A003211	OK	SEM NOBREAK		OFFICE 2024
	Gerente	9	Desktop	000195	1A896CKJ57	SETUR-COFI-CJ57	POSITIVO	4096	IS	POSITIVO	000208	SA138911P	OK	NOREAK SIM		
		10	Desktop	000148	1A896CK4I	SETUR-COFI-CQ4I	POSITIVO	4096	IS	POSITIVO	000149	SA1388Q3L	OK	NOREAK SIM		OFFICE 2024
	Gerente	11	Desktop	##	BRJ430FWRK		HP	3278	AMD	HP - PARATUR	002070	BRG1420R8Q	OK	NOREAK SIM		
		12	Desktop	000117	BRJ428XG3	SETUR-COGP-GFIP	HP	8192	AMD A8	HP - PARATUR	2079	BRG1420R8J	OK	NOREAK SIM		OFFICE 2024
	Estagiário	13	Desktop	##	##	SETUR-COFI-GEN	Generico (Imagem)				001968					OFFICE 2024
COFI	Coordenador	14	Desktop	##		DESKTOP-8BC0EAD	BEL INFO	8 GB	IS	LG	000159	SA138928M	OK	NOREAK SIM		
		15	Desktop	##	BRJ43420SL	SETUR-GSEG-20SL	HP	##	IS	POSITIVO	000186	SA1382V89	OK	SEM NOBREAK		OFFICE 2024
		16	Desktop	000142	1A8748C6B	SETUR-COAD-CK6B	POSITIVO	4 GB	IS	POSITIVO	000220	SA1387L0K	OK	NOREAK SIM		OFFICE 2024
		17	Desktop	000166	1A896CKR9A	SETUR-COAD-CR9A	POSITIVO	4 GB	IS	LENOVO	1965	VF50805	OK	SEM NOBREAK		OFFICE 2024
	GSEG	18	Desktop	000139	1A8748M02	SETUR-GSEG-17HP	POSITIVO	4 GB	IS	POSITIVO	000140	SA1389076	OK	SEM NOBREAK		OFFICE 2024
	Gerente	19	Desktop	000158	1A896CKJ1I	SETUR-GSEG-CJ1I	POSITIVO	4 GB	IS	HP	##	BRG43302S4	OK	NOREAK SIM		
		20	Desktop	000177	1A8748M3H	SETUR-GTRA-M3H	POSITIVO	4 GB	IS	POSITIVO	000178	SA1385712	OK	SEM NOBREAK		
	GTRA	21	Desktop	##	##	SETUR-COAD-MOT	Generico			HP - PARATUR	2067	BRG1380V3Y	OK	SEM NOBREAK	GLPI OFF	OFFICE 2024
		22	Desktop	000263	L1C0KR5	SETUR-COAD-0KR5	LENOVO	4 GB	IS	HP	##	BRG43302RW	OK	NOREAK SIM		
	Gerente	23	Desktop										SEM PC			
		24	Desktop	##	BRJ430FWBP	SETUR-GSEG-FWBP	HP	3278	AMD	POSITIVO	000167	SA1387M1S	OK	NOREAK SIM		
		25	Desktop	000169	1A8748P0B	SETUR-GMAP-8Q20	POSITIVO	4 GB	IS	POSITIVO	000182	SA11302W7H	OK	SEM NOBREAK		OFFICE 2024
		26	Desktop	000219	1A8748VIN	SETUR-GMAP-8VIN	POSITIVO	4 GB	IS	POSITIVO	000109	SA1387W0B	OK	NOREAK SIM		OFFICE 2024
COAD		27	Desktop													
		28	Desktop													
		29	Desktop													
		30	Desktop													
		31	Desktop													
		32	Desktop													
		33	Desktop													
		34	Desktop													
		35	Desktop													
		36	Desktop													
		37	Desktop													
		38	Desktop													
		39	Desktop													
		40	Desktop													

139 computadores em uso

# GLPI

Sistematização do inventário de TI

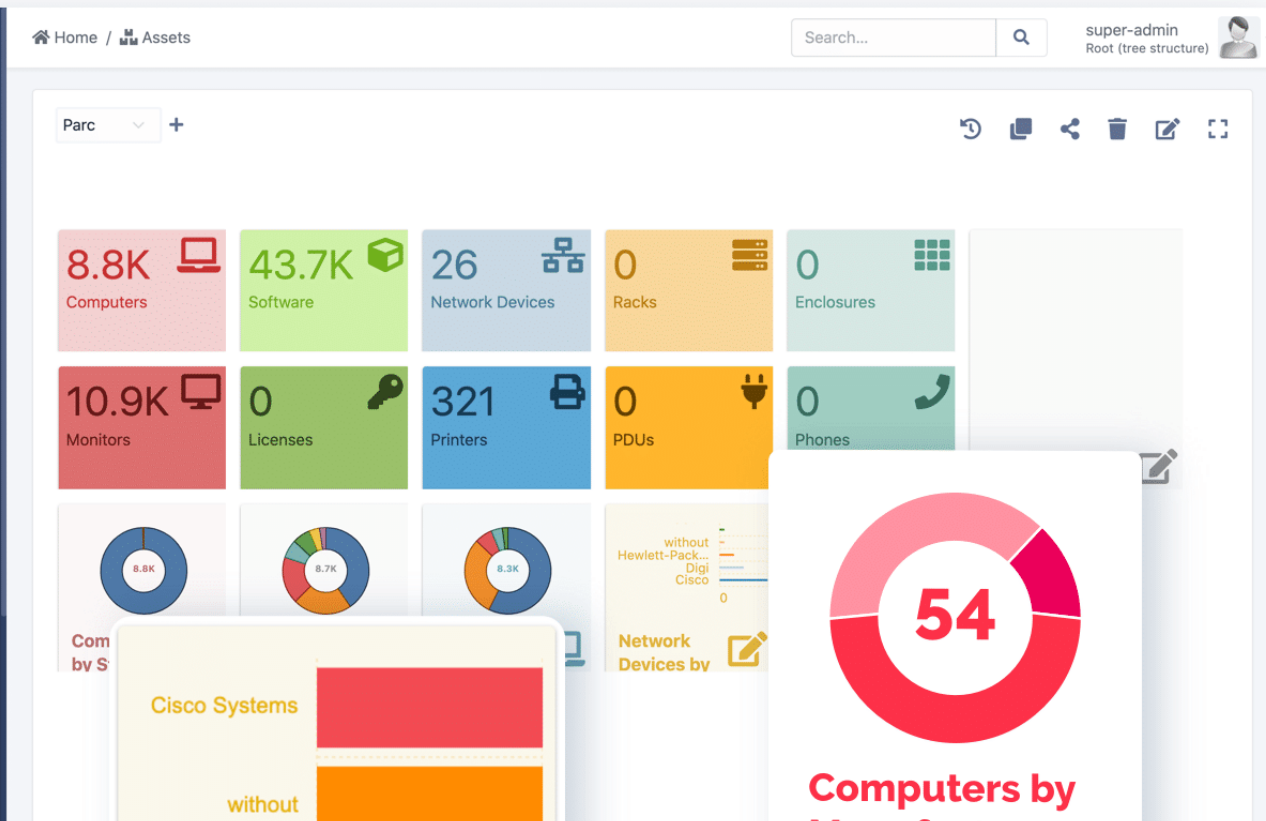
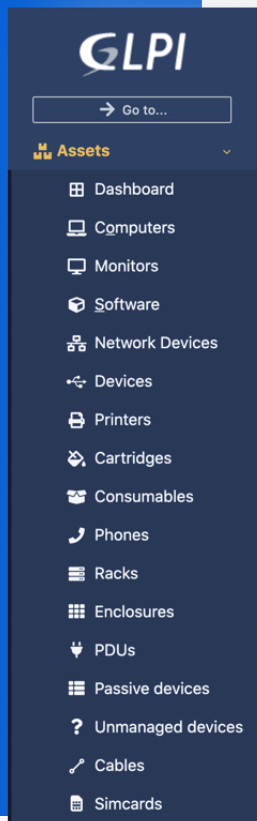

## Helpdesk

Organize your support easily with GLPI: manage incidents/requests, create forms, define SLAs, deliver the best experience to your customers.

- Tickets
- Problems
- Changes
- Statistics
- Forms
- Recurrent tickets

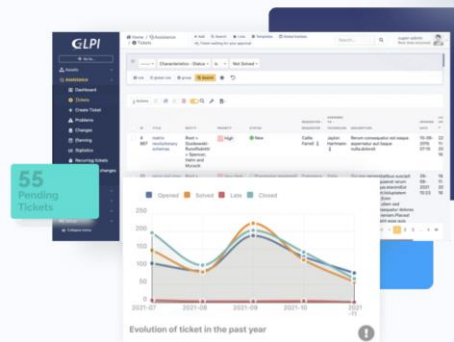



# PLANO DE AÇÃO INTERNO

Coordenação de Tecnologia e Informática

**SOFTWARE DE GESTÃO ADMINISTRATIVA E FINANCEIRA**, para controle do orçamento da secretaria, gestão de convênios, acompanhamento de indicadores financeiros para tomada de decisões, etc. Gestão mais inteligente e eficiente com apoio da tecnologia.

**CAPACITAÇÃO E TREINAMENTO**, para incentivo da inovação no time

## Prosperar na Mudança

Nós tornamos inteligências artificiais mais potentes

Criamos ferramentas e cursos para que você consiga "fazer mágica" com inteligências artificiais.

EXPLORAR SOLUÇÕES



Escolhido por Profissionais de Empresas como:



### IA Para Gestão

Aprenda a integrar a IA nos principais processos da sua equipe, desde estabelecer metas, até contratar novos colaboradores.

#### Gestão + AI

			
MÓDULO 1 P.A.P.E.L.	MÓDULO 2 PLANEJAR	MÓDULO 3 ATRIBUIR	MÓDULO 4 PRIORIZAR



**MAS COMO  
RESOLVER  
ESSES PONTOS  
DE FORMA  
RÁPIDA?**





**SETUR + PCT GUAMÁ**

**=**



# INTRANET

Repaginação, melhorias e  
incremento de funcionalidades

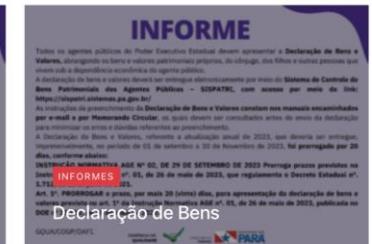
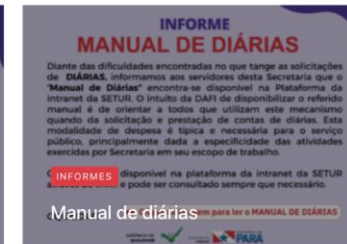
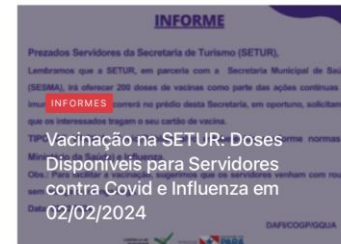



# NOVO SITE INSTITUCIONAL

CONTRATAÇÃO COM PRODEPA, em ajustes finais

Secretaria de  
Estado de  
Turismo

 Buscar

INÍCIO PLANO DE TURISMO ▼ VER-OS-DADOS ▼ INVESTE PARÁ TURISMO ▼ TRANSPARÊNCIA PÚBLICA ▼



COP 30

Pará ganha apoio da Embratur para Belém receber escritório  
Amazônia e COP 30

## REGIÕES TURÍSTICAS

O ORDENAMENTO TURÍSTICO DO ESTADO DO PARÁ Com área de 1.247.689,515 km², o Pará é o maior estado da Amazônia. (Saiba mais)



ARAGUAIA



TOCANTINS



ATLÂNTICA CAETÉ



ATLÂNTICA GUAMÃ



FLORESTA MARAJÓ



LAGO TUCURUI

SONDAGEM DOS IMPACTOS  
DA COVID-19 NO TURISMO PARAENSE  
DO PONTO DE VISTA DOS GESTORES



## EQUIPAMENTOS TURÍSTICOS



Hangar



Estação das Docas



Mangal das Graças



Mangueirinho



São José Liberto



Theatro da Paz

# PLANO DE AÇÃO “EXTERNO”

Coordenação de Tecnologia e Informática



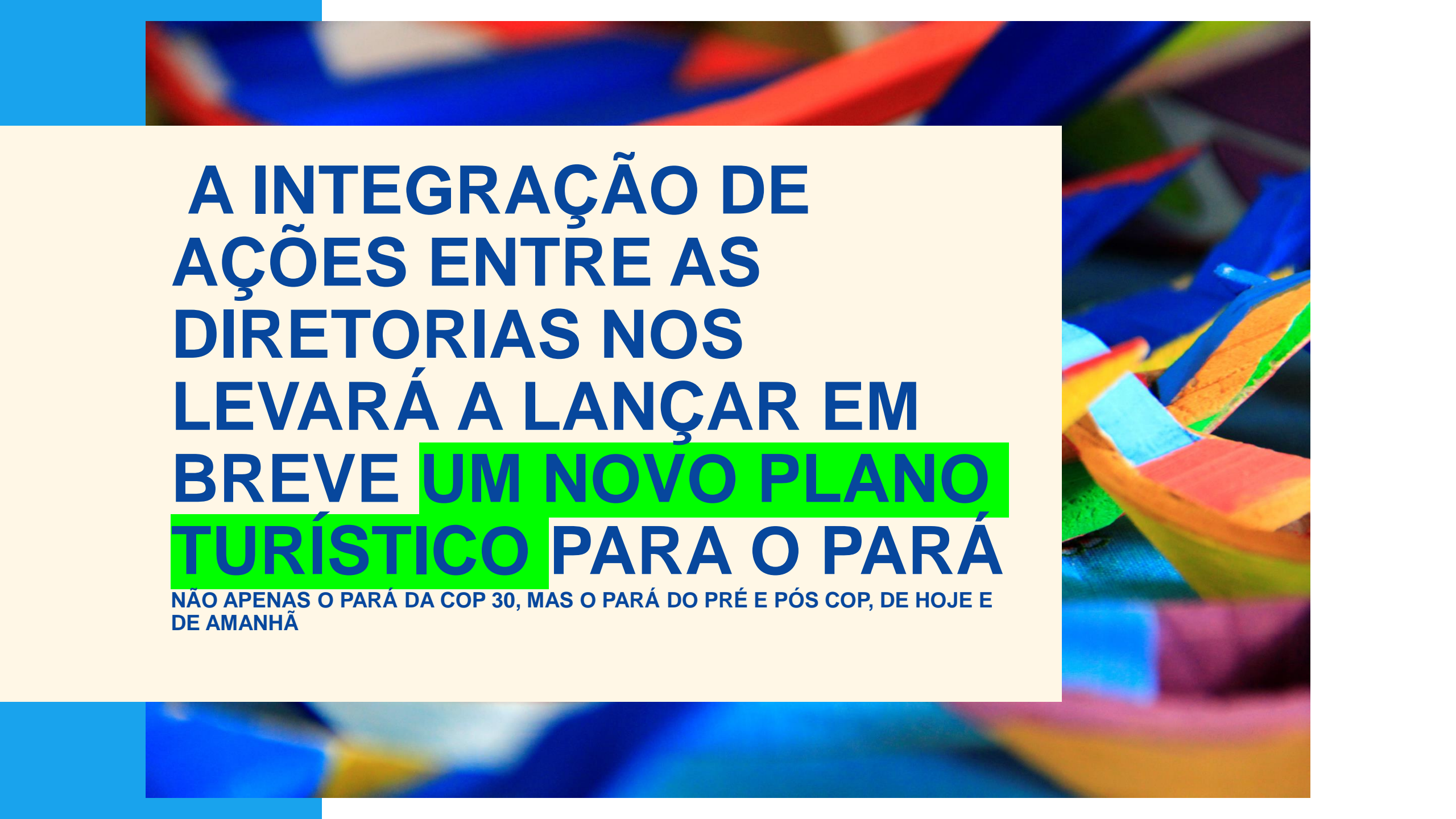

# A INTEGRAÇÃO DE AÇÕES ENTRE AS DIRETORIAS NOS LEVARÁ A LANÇAR EM BREVE **UM NOVO PLANO** **TURÍSTICO PARA O PARÁ**

NÃO APENAS O PARÁ DA COP 30, MAS O PARÁ DO PRÉ E PÓS COP, DE HOJE E DE AMANHÃ





# O TURISMO PARAENSE MERECE!

## #

SECRETARIA DE  
**TURISMO**



GOVERNO DO  
**PARÁ**

Obrigado  
pela atenção!